



programa definitivo

Viernes 24 de mayo

16:30-17:45 Llegada y recogida de documentación

17:45-18:00 **Inicio Jornadas**

Alejandro Ávila y Ramon Riera abren la Jornada dando la bienvenida a las ponentes y al público, en nombre de IARPP-E con Concepció Garriga y Rosa Velasco, el comité organizador.

18:00-18:45 **Moderadora: CAROLINE FLASTER**

SUSIE ORBACH

Bodies in crises: How cultural imperatives become psychological tragedies thwarting the corporeality of adolescence.

Cuerpos en crisis: como los imperativos culturales se convierten en tragedias psicológicas que distorsionan la corporalidad de la adolescencia.

18:45-19:05 **Discutidora 1. SHELLEY DOCTORS**

19:05-19:25 **Discutidora 2. CONCEPCIÓ GARRIGA**

La parentalidad y la sexualidad en el desarrollo adolescente sano.

19:25-19:45 **Discusión público**

19:45-20:00 **Pausa**

20:00-20:30 **Intervención especial JOAN CODERCH**

Los traumatismos emocionales en la infancia y adolescencia y la necesidad de amor.

20:30-20:45 **Discusión público**

Organiza:



IARPP

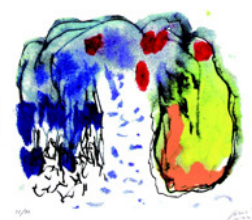

Sábado 25 de mayo

9:30-10:15

Moderador: CARLOS RODRÍGUEZ SÚTIL

SHELLEY DOCTORS

Attachment-Individuation. How a Relational View of Normal Psychological Development Clarifies Symptom Formation in Adolescence.

Vinculación-Individuación. Cómo una visión relacional del desarrollo psicológico normal clarifica la formación de síntomas en la adolescencia.

10:15-10:35

Discutidora 1. ROSA VELASCO

Primeros pasos en el cuidar de sí mismo lejos de casa

10:35-10:55

Discutidora 2. ASSUMPCIÓ SORIANO

Adolescencia: cambio, proceso e identidad

10:55-11:15

Discusión público

11:15-11:45

Pausa café

11:45-12:30

Moderadora: NERI DAURELLA

SHELLEY DOCTORS

Attachment perspectives on clinical work with adolescents and their parents: the use of the body to regulate emotion.

Las perspectivas del apego en el trabajo clínico con adolescentes y sus padres: el uso del cuerpo para regular la emoción.

12:30-12:50

Discutidora 1. EMILCE DIO BLEICHMAR

12:50-13:10

Discutidora 2. SUSIE ORBACH

13:10-13:30

LAURA MOLET.

Rompiendo el sistema de acomodación patológica. Caso clínico.

13:30-13:45

Discusión público

Organiza:

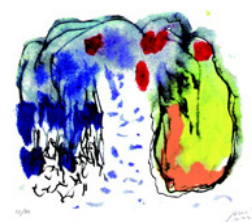

14:00-15:30 Almuerzo de trabajo y puntuación de pósteres

Exposición de pósteres:

1. La postura relacional en la enseñanza de la fenomenología de la violencia familiar: Una experiencia didáctica en la aplicación del psicoanálisis relacional. **María Campo-Redondo**
2. Contribuciones de la Danza Movimiento Terapia a la psicoterapia de una adolescente: María y la fragilidad del suelo de su ser. **Edwige Charrier y Teresa Bas**
3. El cuerpo lugar de relación. **Lucas Fraile**
4. Los juguetes de las emociones: Niños con discapacidad grave juegan con papá y mamá. **Mimma Infantino y Nadia Boccale**
5. Integración de instrumentos de conexión mente-cuerpo en la psicoterapia relacional aplicada a personas jóvenes que viven con el VIH. **Maite Jordán, Conxita Vidal y Albert Giménez**
6. Expresiones en la construcción de la subjetividad femenina infantil en la ciudad de Puebla (México). **María Arteaga**
7. El tercero somático. **Mercedes Güell**

15:15-15:30 Pase de imágenes de Venus, cedidas por Meritxell Martí, de su tesis "Venus a Google"

15:30-17:30 Moderador: RAIMUNDO GUERRA

Presentación de las Comunicaciones:

1. El nacimiento de la propia identidad. Funcionamiento adolescente en un hombre adulto. **Itxasne Atanes**
2. Manuel "El Samurai": "el Kung-fu ha cambiado mi vida". **Juan Ignacio Bahima**
3. Abordaje terapéutico en un hospital de día de adolescentes que han hecho tentativas de suicidio. **María Jesús Larrauri Ugarte**
4. En Re-Construcción. **Isabel Pérez-Rigau**
5. La agresividad en la adolescencia. El objeto destruido y el sujeto asustado. **María José Rodado Martínez**
6. De la adolescencia a la edad adulta: un tránsito costoso pero ineludible; una nueva oportunidad de reasegurar el vínculo. **Lluïsa Vilardell**

Organiza:



17:30-18:15 Moderadora: ROSARIO CASTAÑO

Conocer al autor/a.

Presentación del libro *Las dos edades de la mente* de **Juan José Martínez**, miembro de IARPP-E, a cargo de **Manuel Aburto**

Presentación del libro *La sombra del otro* de **Jessica Benjamín** a cargo de **Emilce Dio Bleichmar**

Presentación del libro *El adolescente cautivo* de **Ruben Gualtero y Asunción Soriano**

18:15 **Despedida** a cargo de Concepció Garriga y Rosa Velasco, comité organizador.

18:35 **Reunión anual IARPP- E**

Organiza:



IARPP

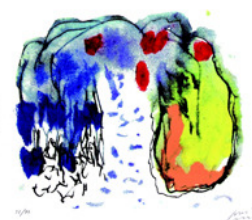

Información general

Equipo de traducción

Traducción consecutiva: Sacha Cuppa (SEP- IPA) y Nick Cross

Traducción simultánea: Maria Riera, Lluïsa Vilardell (IARPP) y Dan Sánchez.

Cuota de inscripción:

Miembros IARPP-E o IPR 110€

No miembros 130€

Estudiantes:

Miembros IARPP-E o IPR 90€

No miembros 100€

Cena de clausura 40€

(Estudiantes en Postgrados de Psicoterapia o Grados relacionados. Es imprescindible adjuntar un certificado que lo acredite)

Sede de la Jornada

Casa del Mar de Barcelona

C/ Albareda, 1-13

08004 Barcelona

Inscripciones

La inscripción se realiza a través del boletín que encontrarán en la página web

www.psicoterapiarelacional.es. Al finalizar el proceso de inscripción podrá efectuar el pago mediante tarjeta de crédito online o a través de transferencia bancaria.

Secretaría Técnica

Información general, inscripciones y reservas de alojamiento

Grup (+) Congresos + incentivos

T/ 93 4881177

Lali Sabartés

jornadaiarpp2013@grupcongress.com

Organiza:



IARPP

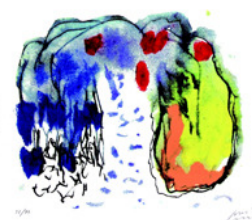

programa definitiu

Divendres 24 de maig

- 16:30-17:45** Arribada i recollida de documentació
- 17:45-18:00** **Inici Jornades**
Alejandro Ávila i Ramon Riera obren la Jornada donant la benvinguda als/les ponents i al públic, en nom de la IARPP amb Concepció Garriga i Rosa Velasco, el comitè organitzador.
- 18:00-18:45** **Moderadora: CAROLINE FLASTER**
- SUSIE ORBACH**
Bodies in crises: How cultural imperatives become psychological tragedies thwarting the corporeality of adolescence.
Cossos en crisi: com els imperatius culturals es converteixen en tragèdies psicològiques que distorsionen la corporalitat de l'adolescència
- 18:45-19:05** **Discussidora 1. SHELLEY DOCTORS**
- 19:05-19:25** **Discussidora 2. CONCEPCIÓ GARRIGA**
La parentalitat i la sexualitat en el desenvolupament adolescent sa.
- 19:25-19:45** **Discussió públic**
- 19:45-20:00** **Pausa**
- 20:00-20:30** **Intervenció especial JOAN CODERCH**
Els traumatismes emocionals en la infància i adolescència i la necessitat d'amor.
- 20:30-20:45** **Discussió públic**

Organiza:



IARPP



Sábado 25 de mayo

09:30-10:15 Moderador: **CARLOS RODRÍGUEZ SÚTIL**

SHELLEY DOCTORS

Attachment-Individuation. How a Relational View of Normal Psychological Development Clarifies Symptom Formation in Adolescent.

Vinculació-Individuació. Com una visió relacional del desenvolupament psicològic normal clarifica la formació de símptomes en els adolescents.

10:15-10:35 **Discussidora 1. ROSA VELASCO**
Primers passos en el cuidar de si mateix lluny de casa

10:35-10:55 **Discussidora 2. ASSUMPCIÓ SORIANO**
Adolescència: canvi, procés i identitat

10:55-11:15 **Discussió públic**

11:15-11:45 **Pausa cafè**

11:45-12:30 **Moderadora: NERI DAURELLA**

SHELLEY DOCTORS

Attachment perspectives on clinical work with adolescents and their parents: the use of the body to regulate emotion.

Les perspectives de la vinculació en el treball clínic amb adolescents i els seus pares: l'ús del cos per regular l'emoció.

12:30-12:50 **Discussidora 1. EMILCE DIO BLEICHMAR**

12:50-13:10 **Discussidora 2. SUSIE ORBACH**

13:10-13:30 **LAURA MOLET**
Trencant el sistema d'acomodació patològica. Cas clínic

13:30-13:45 **Discussió públic**

Organiza:



14:00-15:30 Dinar de treball i puntuació dels pòsters

Exposició de pòsters:

1. La postura relacional en l'ensenyament de la fenomenologia de la violència familiar: Una experiència didàctica en l'aplicació de la psicoanàlisi relacional. **María Campo-Redondo**
2. Contribucions de la Dansa Moviment Teràpia a la psicoteràpia d'una adolescent: Maria i la fragilitat del sòl del seu ésser. **Edwige Charrier i Teresa Bas**
3. El cos lloc de relació. **Lucas Fraile**
4. Les joguines de les emocions: Nens amb discapacitat greu juguen amb el pare i la mare. **Mimma Infantino i Nadia Boccale**
5. Integració d'instruments de connexió ment-cos en la psicoteràpia relacional aplicada a persones joves que viuen amb el VIH. **Maite Jordán, Conxita Vidal i Albert Giménez**
6. Expressions en la construcció de la subjectivitat femenina infantil a la ciutat de Puebla (Mèxic). **María Arteaga**
7. El tercer somàtic. **Mercedes Güell**

15:15-15:30 Passi d'imatges de Venus, cedides per Meritxell Martí, del seu treball de tesi "Venus a Google"

15:30-17:30 Moderador: RAIMUNDO GUERRA

Presentació de les Comunicacions

1. El naixement de la pròpia identitat. Funcionament adolescent en un home adult. **Itxasne Atanes**
2. Manuel "El Samurai": "el Kung-fu ha canviat la meua vida". **Juan Ignacio Bahima**
3. Abordatge terapèutic en un hospital de dia d'adolescents que han fet temptatives de suïcidi. **María Jesús Larrauri Ugarte**
4. En Re-Construcció. **Isabel Pérez-Rigau**
5. L'agressivitat en l'adolescència. L'objecte destruït i el subjecte espantat. **María José Rodado Martínez**
6. De l'adolescència a l'edat adulta: un trànsit costós però ineludible, una nova oportunitat de reassegurar el vincle. **Lluïsa Vilardell**

Organiza:



17:30-18:15

Moderadora: ROSARIO CASTAÑO

Conèixer a l'autor/a

Presentació del llibre *Las dos edades de la mente* de **Juan José Martínez**,
membro de IARPP-E, a càrrec de **Manuel Aburto**

Presentació del llibre *La sombra del otro* de **Jessica Benjamín** a càrrec de
Emilce Dio Bleichmar

Presentació del llibre *El adolescente cautivo* de **Ruben Gualtero y**
Asunción Soriano

18:15

Acomiadament a càrrec de Concepció Garriga i Rosa Velasco, comitè
organizador.

18:35

Reunió anual IARPP- E

Organiza:



IARPP



Informació general

Equip de traducció

Traducció consecutiva: Sacha Cuppa (SEP- IPA) i Nick Cross

Traducció simultània: Maria Riera, Lluïsa Vilardell (IARPP) i Dan Sánchez.

Quotes d'inscripció

Membres IARPP-E o IPR 110€

No membres 130€

Estudiants:

Membres IARPP-E o IPR 90€

No membres 100€

Sopar de cloenda 40€

(Estudiants en Postgraus de Psicoteràpia o Graus relacionats. És imprescindible adjuntar un certificat que ho acrediti)

Seu de la Jornada

Casa del Mar de Barcelona

C/ Albareda, 1-13

08004 Barcelona

Inscripcions

La inscripció es realitza a través de la butlleta d'inscripció que trobarà a la pàgina web www.psicoterapiarelacional.es. Al finalitzar el procés d'inscripció podrà efectuar el pagament mitjançant la targeta de crèdit online o a través de transferència bancària.

Secretaria Tècnica

Informació general, inscripcions i reserves d'allotjament

Grup (+) Congressos + incentius

T/ 93 4881177

Lali Sabartés

jornadaiarpp2013@grupcongress.com

Organiza:



IARPP